XKBU 812

Artikelnummer: XKBU 812



ZUSÄTZLICHE INFORMATIONEN

Primär-Strom in A	250, 300, 400, 500, 600, 750, 800, 1000, 1200, 1250, 1500
Sekundär-Strom in A	1, 5
Scheinleistung (VA)	1,5, 2,5, 5
Genauigkeitsklasse	0,5, 1

Kategorien: XKBU - Niederspannungsstromwandler

EAN: 4061701350562 | **Bauhöhe:** field_5a7750818ce38 | **Bautiefe gesamt:** field_5a77508f8ce39 | **Bautiefe Wandler:** field_5c1614dc77628 | **Baubreite:** field_5a7750748ce37 | **Einsatz von Federzugklemmen zur Kontaktierung des Sekundaranschlusses** field_5f8c2ba6a18c4 | **Gewicht:** field_5a9fefceb3b0e | **Messung:** field_5da47878e5fb0 | **Plombierplatte:** field_5c16151ba5cd2 | **Plombierplatte 2:** field_5d442376e65ff | **Rundleiter:** field_5a7750668ce36 | **Schiene 1:** field_5def651344107 | **Schiene 2:** field_5def655a1863c | **Schnappbefestigung:** field_5c16150ea5cd1 | **Übersetzungsverhaltnis:** field_5c161489b1ec9 | **Anwendung:** OberschwingungsMessung bis 20 kHz | **Baubreite:** 155 | **Bauhöhe:** 198 | **Bautiefe gesamt:** 58 | **Schiene 1:** 80x120 |

VARIATIONEN

Bild	Artikelnummer	Stock Status	Stock Quantity	Beschreibung	Primär-Strom in A	Sekundär-Strom in A	Scheinleistung (VA)	Genauigkeitsklasse	Preis
	11-6212				1200	5	5	0,5	299,80 €
	11-6211				1000	5	5	0,5	299,80 €
	11-1210				800	1	2,5	0,5	333,60 €
	11-6210				800	5	2,5	0,5	299,80 €
	11-1209				750	1	2,5	0,5	333,60 €
	11-1206				750	1	5	1	291,20 €
	11-6209				750	5	2,5	0,5	299,80 €
	11-2606				750	5	5	1	0,01 €
	11-1208				600	1	2,5	0,5	333,60 €

Bild	Artikelnummer	Stock Status	Stock Quantity	Beschreibung	Primär-Strom in A	Sekundär-Strom in A	Scheinleistung (VA)	Genauigkeitsklasse	Preis
	11-1205				600	1	5	1	291,20 €
	11-6208				600	5	2,5	0,5	256,10 €
	11-1207				500	1	2,5	0,5	333,60 €
	11-1204				500	1	5	1	291,20 €
	11-6207				500	5	2,5	0,5	299,80 €
	11-6204				500	5	5	1	256,10 €
	11-1203				400	1	2,5	1	0,01 €
	11-6203				400	5	2,5	1	0,01 €
	11-1202				300	1	2,5	1	0,01 €

Bild	Artikelnummer	Stock Status	Stock Quantity	Beschreibung	Primär-Strom in A	Sekundär-Strom in A	Scheinleistung (VA)	Genauigkeitsklasse	Preis
	11-6202				300	5	2,5	1	0,01 €
	11-1201				250	1	1,5	1	0,01 €
	11-6201				250	5	1,5	1	0,01 €
	11-6213				1250	5	5	0,5	299,80 €
	11-6205				600	5	5	1	256,10 €
	11-6214				1500	5	5	0,5	299,80 €

GALLERY IMAGES

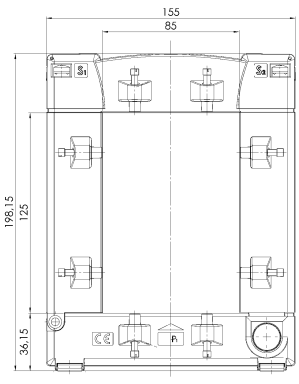

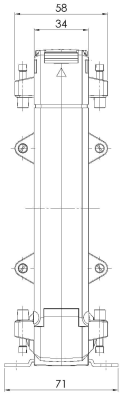

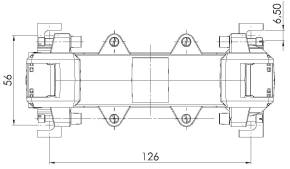

BESCHREIBUNG

- **Nenndauerstrom I_{cth}: 1 x I_{pr}**
- **Nennkurzzeitstrom I_{th}: 60 x I_{pr}, 1 Sek.**
- **Betriebsspannung U_m: 0,72 kV**
- **Isolationsprüfspannung: 3 kV, U_{eff}, 50 Hz, 1 Min.**
- **Nenn-Frequenz: 50/60 Hz**
- **Isolierstoffklasse: E**
- **Genauigkeitsklassen der Oberschwingungsmessungen:**
- **Messgenauigkeit bis 20 kHz:**
- **$\Delta\phi \leq 1°$ @ 0,05-20 kHz**
- **$\varepsilon \leq 2\%$ @ 0,05-10 kHz**
- **$\varepsilon \leq 3\%$ @ 10-20 kHz**

ZUSÄTZLICHE INFORMATIONEN

Primär-Strom in A	250, 300, 400, 500, 600, 750, 800, 1000, 1200, 1250, 1500
Sekundär-Strom in A	1, 5
Scheinleistung (VA)	1,5, 2,5, 5
Genauigkeitsklasse	0,5, 1