XKBR 28

Artikelnummer: XKBR 28



ZUSÄTZLICHE INFORMATIONEN

Primär-Strom in A	200, 250, 300, 400, 500
Sekundär-Strom in A	1, 5
Scheinleistung (VA)	0,5, 1, 1,5, 2,5, 3
Genauigkeitsklasse	0,5, 1

Kategorien: XKBR - Niederspannungsstromwandler

EAN: 4061701350685 | **Bauhöhe:** field_5a7750818ce38 | **Bautiefe gesamt:** field_5a77508f8ce39 | **Bautiefe Wandler:** field_5c1614dc77628 | **Baubreite:** field_5a7750748ce37 | **Einsatz von Federzugklemmen zur Kontaktierung des Sekundaranschlusses** field_5f8c2ba6a18c4 | **Gewicht:** field_5a9fefceb3b0e | **Messung:** field_5da47878e5fb0 | **Plombierplatte:** field_5c16151ba5cd2 | **Plombierplatte 2:** field_5d442376e65ff | **Rundleiter:** field_5a7750668ce36 | **Schiene 1:** field_5def651344107 | **Schiene 2:** field_5def655a1863c | **Schnappbefestigung:** field_5c16150ea5cd1 | **Übersetzungsverhaltnis:** field_5c161489b1ec9 | **Anwendung:** OberschwingungsMessung bis 20 kHz | **Baubreite:** 49 | **Bauhöhe:** 79,5 | **Rundleiter:** 27,9 |

VARIATIONEN

Bild	Artikelnummer	Stock Status	Stock Quantity	Beschreibung	Primär-Strom in A	Sekundär-Strom in A	Scheinleistung (VA)	Genauigkeitsklasse	Preis
	28-3007				500	1	3	1	176,40 €
	28-3006				500	1	1	0,5	176,40 €
	28-3003				300	1	1,5	1	176,40 €
	28-3002				250	1	1	1	176,40 €
	28-3001				200	1	0,3	1	176,40 €
	28-3004				400	1	0,5	0,5	176,40 €
	28-3005				400	1	2,5	1	176,40 €
	28-6001				250	5	1	1	176,40 €
	28-6002				300	5	1,5	1	176,40 €

Bild	Artikelnummer	Stock Status	Stock Quantity	Beschreibung	Primär-Strom in A	Sekundär-Strom in A	Scheinleistung (VA)	Genauigkeitsklasse	Preis
	28-6003				400	5	2,5	1	176,40 €
	28-6004				500	5	1	0,5	176,40 €
	28-6005				500	5	3	1	176,40 €

GALLERY IMAGES

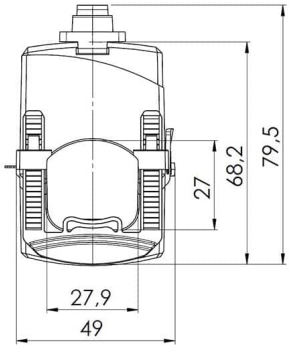

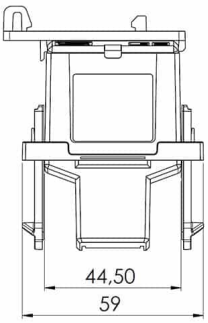

BESCHREIBUNG

- **Nenndauerstrom I_{cth}: 1 x I_{pr}**
- **Nennkurzzeitstrom I_{th}: 60 x I_{pr}, 1 Sek.**
- **Betriebsspannung U_m: 0,72 kV**
- **Isolationsprüfspannung: 3 kV, U_{eff}, 50 Hz, 1 Min.**
- **Nenn-Frequenz: 50/60 Hz**
- **Isolierstoffklasse: E**
- **Genauigkeitsklassen der Oberschwingungsmessungen:**
- **Messgenauigkeit bis 20 kHz:**
- **$\Delta\phi \leq 1°$ @ 0,05-20 kHz**

- **ε ≤ 2% @ 0,05-10 kHz**
- **ε ≤ 3% @ 10-20 kHz**

ZUSÄTZLICHE INFORMATIONEN

Primär-Strom in A	200, 250, 300, 400, 500
Sekundär-Strom in A	1, 5
Scheinleistung (VA)	0,5, 1, 1,5, 2,5, 3
Genauigkeitsklasse	0,5, 1