XKBR 18L

Artikelnummer: XKBR 18L



ZUSÄTZLICHE INFORMATIONEN

Primär-Strom in A	100, 150, 200, 250
Sekundär-Strom in A	1, 5
Scheinleistung (VA)	0,3, 0,5, 1, 1,5, 2, 2,5
Genauigkeitsklasse	0,5, 1

Kategorien: XKBR - Niederspannungsstromwandler

EAN: 4061701350630 | **Bauhöhe:** field_5a7750818ce38 | **Bautiefe gesamt:** field_5a77508f8ce39 | **Bautiefe Wandler:** field_5c1614dc77628 | **Baubreite:** field_5a7750748ce37 | **Einsatz von Federzugklemmen zur Kontaktierung des Sekundaranschlusses** field_5f8c2ba6a18c4 | **Gewicht:** field_5a9fefceb3b0e | **Messung:** field_5da47878e5fb0 | **Plombierplatte:** field_5c16151ba5cd2 | **Plombierplatte 2:** field_5d442376e65ff | **Rundleiter:** field_5a7750668ce36 | **Schiene 1:** field_5def651344107 | **Schiene 2:** field_5def655a1863c | **Schnappbefestigung:** field_5c16150ea5cd1 | **Übersetzungsverhaltnis:** field_5c161489b1ec9 | **Anwendung:** OberschwingungsMessung bis 20 kHz | **Baubreite:** 49 | **Bauhöhe:** 80,1 | **Rundleiter:** 18,4 |

VARIATIONEN

Bild	Artikelnummer	Stock Status	Stock Quantity	Beschreibung	Primär-Strom in A	Sekundär-Strom in A	Scheinleistung (VA)	Genauigkeitsklasse	Preis
	18L-3007				250	1	2,5	1	172,50 €
	18L-6004				250	5	2	1	164,50 €
	18L-3005				200	1	1,5	1	172,50 €
	18L-3004				200	1	0,2	0,5	192,40 €
	18L-3003				150	1	1	1	172,50 €
	18L-3002				100	1	0,5	1	172,50 €
	18L-3001				100	1	0,3	1	172,50 €
	18L-6001				150	5	1	1	164,50 €
	18L-6002				200	5	1,5	1	164,50 €

Bild	Artikelnummer	Stock Status	Stock Quantity	Beschreibung	Primär-Strom in A	Sekundär-Strom in A	Scheinleistung (VA)	Genauigkeitsklasse	Preis
	18L-6003				250	5	1	0,5	184,40 €

GALLERY IMAGES

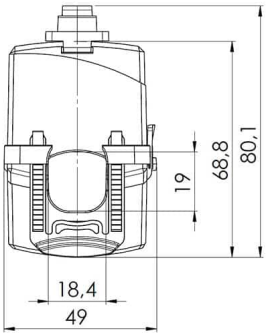

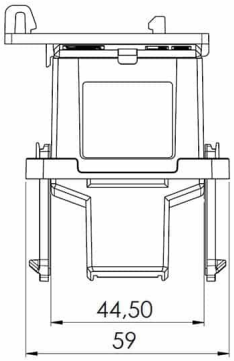

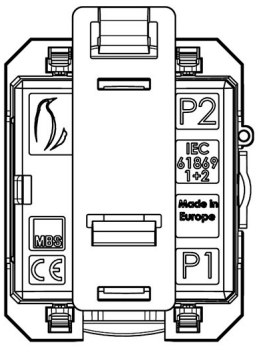

BESCHREIBUNG

- **Nenndauerstrom I_{cth}: 1 x I_{pr}**
- **Nennkurzzeitstrom I_{th}: 60 x I_{pr}, 1 Sek.**
- **Betriebsspannung U_m: 0,72 kV**
- **Isolationsprüfspannung: 3 kV, U_{eff}, 50 Hz, 1 Min.**
- **Nenn-Frequenz: 50/60 Hz**
- **Isolierstoffklasse: E**
- **Genauigkeitsklassen der Oberschwingungsmessungen:**
- **Messgenauigkeit bis 20 kHz:**
- **$\Delta\phi \leq 1°$ @ 0,05-20 kHz**
- **$\varepsilon \leq 2\%$ @ 0,05-10 kHz**
- **$\varepsilon \leq 3\%$ @ 10-20 kHz**

ZUSÄTZLICHE INFORMATIONEN

Primär-Strom in A	100, 150, 200, 250
Sekundär-Strom in A	1, 5
Scheinleistung (VA)	0,3, 0,5, 1, 1,5, 2, 2,5
Genauigkeitsklasse	0,5, 1