XCTB 81.35

Artikelnummer: XCTB 81.35



ZUSÄTZLICHE INFORMATIONEN

Primär-Strom in A	400, 500, 600, 750, 800, 1000, 1200, 1250, 1500, 1600, 2000
Sekundär-Strom in A	1, 5
Scheinleistung (VA)	2,5, 5
Genauigkeitsklasse	0,2, 0,2S, 0,5, 0,5S, 1

Kategorien: XCTB - Niederspannungsstromwandler

EAN: 4061701352887 | **Bauhöhe:** field_5a7750818ce38 | **Bautiefe gesamt:** field_5a77508f8ce39 | **Bautiefe Wandler:** field_5c1614dc77628 | **Baubreite:** field_5a7750748ce37 | **Einsatz von Federzugklemmen zur Kontaktierung des Sekundaranschlusses** field_5f8c2ba6a18c4 | **Gewicht:** field_5a9fefceb3b0e | **Messung:** field_5da47878e5fb0 | **Plombierplatte:** field_5c16151ba5cd2 | **Plombierplatte 2:** field_5d442376e65ff | **Rundleiter:** field_5a7750668ce36 | **Schiene 1:** field_5def651344107 | **Schiene 2:** field_5def655a1863c | **Schnappbefestigung:** field_5c16150ea5cd1 | **Übersetzungsverhaltnis:** field_5c161489b1ec9 | **Anwendung:** Oberschwingungsmessung bis 20 kHz | **Baubreite:** 120 | **Bauhöhe:** 135 | **Bautiefe gesamt:** 52 | **Einsatz von Federzugklemmen zur Kontaktierung des Sekundaranschlusses:** Ja | **Rundleiter:** 55 | **Schiene 1:** 80x10 | **Schiene 2:** 60x30 |

VARIATIONEN

Bild	Artikelnummer	Stock Status	Stock Quantity	Beschreibung	Primär-Strom in A	Sekundär-Strom in A	Scheinleistung (VA)	Genauigkeitsklasse	Preis
	51-0403				600	5	5	1	150,70 €
	51-0404				750	5	5	1	150,70 €
	51-0408				1250	5	5	1	150,70 €
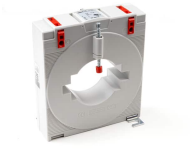	51-0401				400	5	5	1	150,70 €
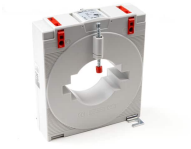	51-0402				500	5	5	1	150,70 €
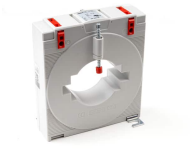	51-0405				800	5	5	1	150,70 €
	51-0406				1000	5	5	1	150,70 €
	51-0407				1200	5	5	1	150,70 €
	51-0409				1500	5	5	1	150,70 €

Bild	Artikelnummer	Stock Status	Stock Quantity	Beschreibung	Primär-Strom in A	Sekundär-Strom in A	Scheinleistung (VA)	Genauigkeitsklasse	Preis
	51-0410				1600	5	5	1	150,70 €
	51-0411				400	5	2,5	0,5	175,00 €
	51-0412				500	5	2,5	0,5	175,00 €
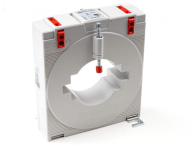	51-0413				500	5	5	0,5	175,00 €
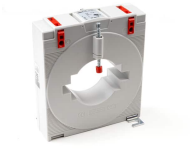	51-0414				600	5	2,5	0,5	175,00 €
	51-0415				600	5	5	0,5	175,00 €
	51-0416				750	5	2,5	0,5	175,00 €
	51-0420				1000	5	5	0,5	175,00 €
	51-0417				750	5	5	0,5	175,00 €

Bild	Artikelnummer	Stock Status	Stock Quantity	Beschreibung	Primär-Strom in A	Sekundär-Strom in A	Scheinleistung (VA)	Genauigkeitsklasse	Preis
	51-0418				800	5	2,5	0,5	175,00 €
	51-0419				800	5	5	0,5	175,00 €
	51-0421				1200	5	5	0,5	175,00 €
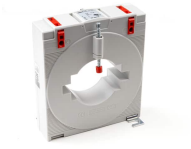	51-0422				1250	5	5	0,5	175,00 €
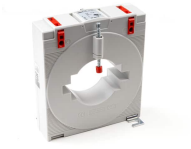	51-0426				400	5	2,5	0,5S	203,30 €
	51-0423				1500	5	5	0,5	175,00 €
	51-0424				1600	5	5	0,5	175,00 €
	51-0425				2000	5	5	0,5	175,00 €
	51-0427				500	5	2,5	0,5S	169,30 €

Bild	Artikelnummer	Stock Status	Stock Quantity	Beschreibung	Primär-Strom in A	Sekundär-Strom in A	Scheinleistung (VA)	Genauigkeitsklasse	Preis
	51-0428				600	5	2,5	0,5S	169,30 €
	51-0432				800	5	2,5	0,5S	169,30 €
	51-0429				600	5	5	0,5S	169,30 €
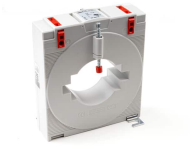	51-0430				750	5	2,5	0,5S	169,30 €
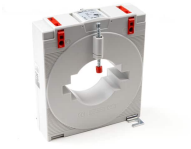	51-0431				750	5	5	0,5S	169,30 €
	51-0433				800	5	5	0,5S	169,30 €
	51-0437				1500	5	5	0,5S	169,30 €
	51-0434				1000	5	5	0,5S	169,30 €
	51-0435				1200	5	5	0,5S	169,30 €

Bild	Artikelnummer	Stock Status	Stock Quantity	Beschreibung	Primär-Strom in A	Sekundär-Strom in A	Scheinleistung (VA)	Genauigkeitsklasse	Preis
	51-0436				1250	5	5	0,5S	169,30 €
	51-0438				1600	5	5	0,5S	169,30 €
	51-0439				2000	5	5	0,5S	169,30 €
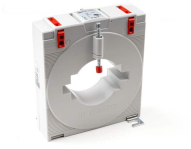	51-0440				400	5	2,5	0,2	212,40 €
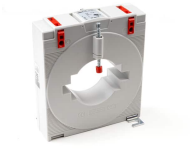	51-0441				500	5	2,5	0,2	212,40 €
	51-0442				600	5	2,5	0,2	212,40 €
	51-0443				600	5	5	0,2	212,40 €
	51-0444				750	5	2,5	0,2	212,40 €
	51-0445				750	5	5	0,2	212,40 €

Bild	Artikelnummer	Stock Status	Stock Quantity	Beschreibung	Primär-Strom in A	Sekundär-Strom in A	Scheinleistung (VA)	Genauigkeitsklasse	Preis
	51-0446				800	5	2,5	0,2	178,20 €
	51-0447				800	5	5	0,2	212,40 €
	51-0448				1000	5	5	0,2	178,20 €
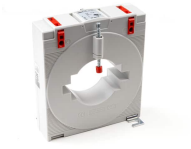	51-0452				1600	5	5	0,2	178,20 €
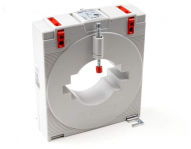	51-0449				1200	5	5	0,2	178,20 €
	51-0450				1250	5	5	0,2	178,20 €
	51-0451				1500	5	5	0,2	178,20 €
	51-0453				2000	5	5	0,2	178,20 €
	51-0454				500	5	2,5	0,2S	221,40 €

Bild	Artikelnummer	Stock Status	Stock Quantity	Beschreibung	Primär-Strom in A	Sekundär-Strom in A	Scheinleistung (VA)	Genauigkeitsklasse	Preis
	51-0458				750	5	5	0,2S	221,40 €
	51-0455				600	5	2,5	0,2S	221,40 €
	51-0456				600	5	5	0,2S	221,40 €
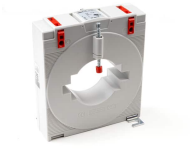	51-0457				750	5	2,5	0,2S	221,40 €
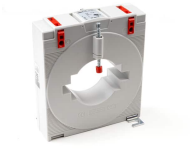	51-0459				800	5	2,5	0,2S	221,40 €
	51-0463				1250	5	5	0,2S	187,50 €
	51-0460				800	5	5	0,2S	221,40 €
	51-0461				1000	5	5	0,2S	187,50 €
	51-0462				1200	5	5	0,2S	187,50 €

Bild	Artikelnummer	Stock Status	Stock Quantity	Beschreibung	Primär-Strom in A	Sekundär-Strom in A	Scheinleistung (VA)	Genauigkeitsklasse	Preis
	51-0464				1500	5	5	0,2S	187,50 €
	51-0465				1600	5	5	0,2S	187,50 €
	51-0466				2000	5	5	0,2S	187,50 €
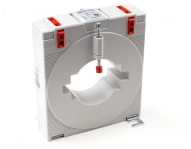	51-2406				1000	1	5	1	171,50 €
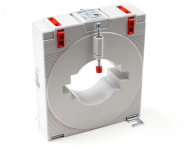	51-2401				400	1	5	1	171,50 €
	51-2402				500	1	5	1	171,50 €
	51-2403				600	1	5	1	171,50 €
	51-2404				750	1	5	1	171,50 €
	51-2405				800	1	5	1	171,50 €

Bild	Artikelnummer	Stock Status	Stock Quantity	Beschreibung	Primär-Strom in A	Sekundär-Strom in A	Scheinleistung (VA)	Genauigkeitsklasse	Preis
	51-2407				1200	1	5	1	171,50 €
	51-2408				1250	1	5	1	171,50 €
	51-2409				1500	1	5	1	171,50 €
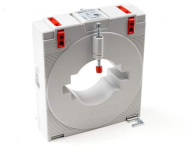	51-2413				500	1	5	0,5	197,10 €
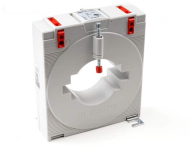	51-2410				1600	1	5	1	171,50 €
	51-2411				400	1	2,5	0,5	197,10 €
	51-2412				500	1	2,5	0,5	197,10 €
	51-2414				600	1	2,5	0,5	197,10 €
	51-2415				600	1	5	0,5	197,10 €

Bild	Artikelnummer	Stock Status	Stock Quantity	Beschreibung	Primär-Strom in A	Sekundär-Strom in A	Scheinleistung (VA)	Genauigkeitsklasse	Preis
	51-2419				800	1	5	0,5	197,10 €
	51-2416				750	1	2,5	0,5	197,10 €
	51-2417				750	1	5	0,5	197,10 €
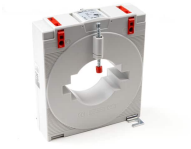	51-2418				800	1	2,5	0,5	197,10 €
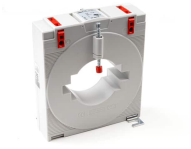	51-2420				1000	1	5	0,5	197,10 €
	51-2421				1200	1	5	0,5	197,10 €
	51-2427				500	1	2,5	0,5S	176,70 €
	51-2422				1250	1	5	0,5	197,10 €
	51-2423				1500	1	5	0,5	197,10 €

Bild	Artikelnummer	Stock Status	Stock Quantity	Beschreibung	Primär-Strom in A	Sekundär-Strom in A	Scheinleistung (VA)	Genauigkeitsklasse	Preis
	51-2424				1600	1	5	0,5	197,10 €
	51-2425				2000	1	5	0,5	197,10 €
	51-2426				400	1	2,5	0,5S	210,80 €
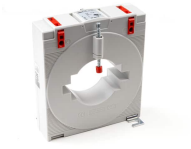	51-2428				500	1	5	0,5S	176,70 €
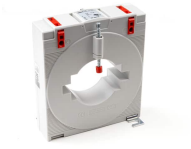	51-2429				600	1	2,5	0,5S	176,70 €
	51-2430				600	1	5	0,5S	176,70 €
	51-2431				750	1	2,5	0,5S	176,70 €
	51-2432				750	1	5	0,5S	176,70 €
	51-2433				800	1	2,5	0,5S	176,70 €

Bild	Artikelnummer	Stock Status	Stock Quantity	Beschreibung	Primär-Strom in A	Sekundär-Strom in A	Scheinleistung (VA)	Genauigkeitsklasse	Preis
	51-2434				800	1	5	0,5S	176,70 €
	51-2438				1500	1	5	0,5S	176,70 €
	51-2435				1000	1	5	0,5S	176,70 €
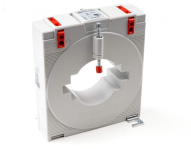	51-2436				1200	1	5	0,5S	176,70 €
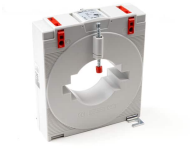	51-2437				1250	1	5	0,5S	176,70 €
	51-2439				1600	1	5	0,5S	176,70 €
	51-2440				2000	1	5	0,5S	176,70 €
	51-2444				600	1	5	0,2	219,70 €
	51-2441				400	1	2,5	0,2	219,70 €

Bild	Artikelnummer	Stock Status	Stock Quantity	Beschreibung	Primär-Strom in A	Sekundär-Strom in A	Scheinleistung (VA)	Genauigkeitsklasse	Preis
	51-2442				500	1	2,5	0,2	219,70 €
	51-2443				600	1	2,5	0,2	219,70 €
	51-2445				750	1	2,5	0,2	185,60 €
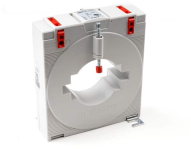	51-2446				750	1	5	0,2	219,70 €
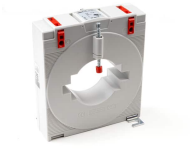	51-2447				800	1	2,5	0,2	185,60 €
	51-2450				1200	1	5	0,2	185,60 €
	51-2451				1250	1	5	0,2	185,60 €
	51-2455				500	1	2,5	0,2S	229,10 €
	51-2448				800	1	5	0,2	185,60 €

Bild	Artikelnummer	Stock Status	Stock Quantity	Beschreibung	Primär-Strom in A	Sekundär-Strom in A	Scheinleistung (VA)	Genauigkeitsklasse	Preis
	51-2449				1000	1	5	0,2	185,60 €
	51-2452				1500	1	5	0,2	185,60 €
	51-2453				1600	1	5	0,2	185,60 €
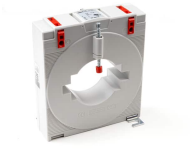	51-2454				2000	1	5	0,2	185,60 €
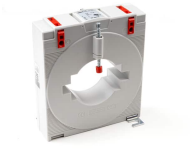	51-2456				600	1	2,5	0,2S	229,10 €
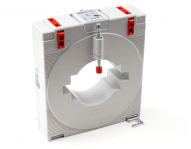	51-2457				600	1	5	0,2S	229,10 €
	51-2463				1200	1	5	0,2S	195,10 €
	51-2458				750	1	2,5	0,2S	229,10 €
	51-2459				750	1	5	0,2S	229,10 €

Bild	Artikelnummer	Stock Status	Stock Quantity	Beschreibung	Primär-Strom in A	Sekundär-Strom in A	Scheinleistung (VA)	Genauigkeitsklasse	Preis
	51-2460				800	1	2,5	0,2S	229,10 €
	51-2461				800	1	5	0,2S	229,10 €
	51-2462				1000	1	5	0,2S	195,10 €
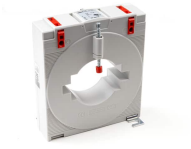	51-2464				1250	1	5	0,2S	195,10 €
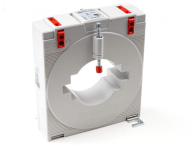	51-2465				1500	1	5	0,2S	195,10 €
	51-2466				1600	1	5	0,2S	195,10 €
	51-2467				2000	1	5	0,2S	195,10 €

GALLERY IMAGES

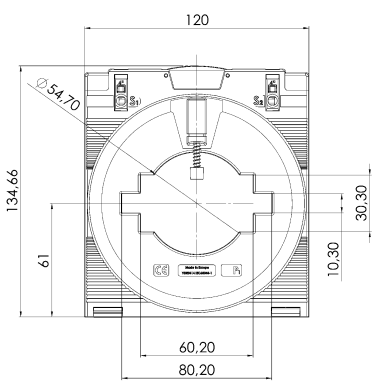

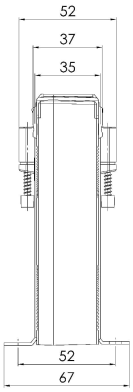

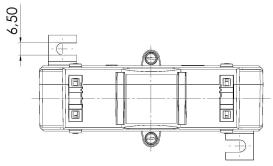

BESCHREIBUNG

- Nenndauerstrom Icth: 1,2 x Ipr
- Nennkurzzeitstrom Ith: 60 x Ipr, 1 Sek.
- Betriebsspannung Um: 1,2 kV
- Isolationsprüfspannung: 6 kV, Ueff, 50 Hz, 1 Min.
- Blitzstoßspannung: 12 kV, 1.2/50 µs
- Isolierstoffklasse: E
- Genauigkeitsklassen der Oberschwingungsmessungen:
- Messgenauigkeit bis 20 kHz:
- $\Delta\phi \leq 1°$ @ 0,05-20 kHz
- $\varepsilon \leq 2\%$ @ 0,05-10 kHz
- $\varepsilon \leq 3\%$ @ 10-20 kHz

ZUSÄTZLICHE INFORMATIONEN

Primär-Strom in A	400, 500, 600, 750, 800, 1000, 1200, 1250, 1500, 1600, 2000
Sekundär-Strom in A	1, 5
Scheinleistung (VA)	2,5, 5
Genauigkeitsklasse	0,2, 0,2S, 0,5, 0,5S, 1