## KSK 615.3

**Artikelnummer:** KSK 615.3



### ZUSÄTZLICHE INFORMATIONEN

| | |
|---|---|
| **Primär-Strom in A** | 200, 250, 300, 400, 500, 600, 750, 800, 1000, 1250 |
| **Sekundär-Spannung in mV** | 333 |
| **Genauigkeitsklasse** | 0,5, 1 |

---

**Kategorien:** KSK – Kleinsignal-Stromwandler

**Bauhöhe:** field_5a7750818ce38 | **Bautiefe gesamt:** field_5a77508f8ce39 | **Bautiefe Wandler:** field_5c1614dc77628 | **Baubreite:** field_5a7750748ce37 | **Einsatz von Federzugklemmen zur Kontaktierung des Sekundaranschlusses** field_5f8c2ba6a18c4 | **Gewicht:** field_5a9fefceb3b0e | **Messung:** field_5da47878e5fb0 | **Plombierplatte:** field_5c16151ba5cd2 | **Plombierplatte 2:** field_5d442376e65ff | **Rundleiter:** field_5a7750668ce36 | **Schiene 1:** field_5def651344107 | **Schiene 2:** field_5def655a1863c | **Schnappbefestigung:** field_5c16150ea5cd1 | **Übersetzungsverhaltnis:** field_5c161489b1ec9 |

## VARIATIONEN

| Bild | Artikelnummer | Stock Status | Stock Quantity | Beschreibung | Primär-Strom in A | Sekundär-Spannung in mV | Genauigkeitsklasse | Preis |
|---|---|---|---|---|---|---|---|---|
|  | 6153-9001 | | | | 200 | 333 | 1 | 54,20 € |
|  | 6153-9002 | | | | 250 | 333 | 1 | 54,20 € |
|  | 6153-9003 | | | | 300 | 333 | 1 | 54,20 € |
|  | 6153-9004 | | | | 400 | 333 | 1 | 54,20 € |
|  | 6153-9005 | | | | 500 | 333 | 1 | 54,20 € |
|  | 6153-9006 | | | | 600 | 333 | 1 | 54,20 € |
|  | 6153-9007 | | | | 750 | 333 | 1 | 54,20 € |
|  | 6153-9008 | | | | 800 | 333 | 1 | 54,20 € |

| Bild | Artikelnummer | Stock Status | Stock Quantity | Beschreibung | Primär-Strom in A | Sekundär-Spannung in mV | Genauigkeitsklasse | Preis |
|---|---|---|---|---|---|---|---|---|
|  | 6153-9009 | | | | 1000 | 333 | 1 | 54,20 € |
|  | 6153-9010 | | | | 1250 | 333 | 1 | 54,20 € |
|  | 6153-8001 | | | | 250 | 333 | 0,5 | 68,20 € |
|  | 6153-8002 | | | | 300 | 333 | 0,5 | 68,20 € |
|  | 6153-8003 | | | | 400 | 333 | 0,5 | 68,20 € |
|  | 6153-8004 | | | | 500 | 333 | 0,5 | 68,20 € |
|  | 6153-8005 | | | | 600 | 333 | 0,5 | 68,20 € |
|  | 6153-8006 | | | | 750 | 333 | 0,5 | 68,20 € |

| Bild | Artikelnummer | Stock Status | Stock Quantity | Beschreibung | Primär-Strom in A | Sekundär-Spannung in mV | Genauigkeitsklasse | Preis |
|---|---|---|---|---|---|---|---|---|
|  | 6153-8007 | | | | 800 | 333 | 0,5 | 68,20 € |
|  | 6153-8008 | | | | 1000 | 333 | 0,5 | 68,20 € |
|  | 6153-8009 | | | | 1250 | 333 | 0,5 | 68,20 € |

## GALLERY IMAGES

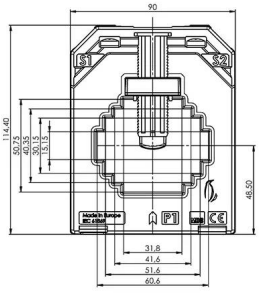


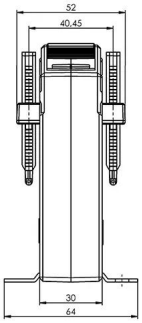


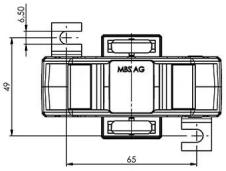


## BESCHREIBUNG

- Nenndauerstrom Icth: 1,0 x Ipr
- Nennkurzzeitstrom Ith: 60 x Ipr, 1 Sek.
- Betriebsspannung Um: 0,72 kV
- Isolationsprüfspannung: 3 kV, Ueff, 50 Hz, 1 Min.
- Nenn-Frequenz: 50 Hz
- Isolierstoffklasse: E

## ZUSÄTZLICHE INFORMATIONEN

| | |
|---|---|
| **Primär-Strom in A** | 200, 250, 300, 400, 500, 600, 750, 800, 1000, 1250 |
| **Sekundär-Spannung in mV** | 333 |
| **Genauigkeitsklasse** | 0,5, 1 |