EASK 21.3

Artikelnummer: EASK 21.3



ZUSÄTZLICHE INFORMATIONEN

Primär-Strom in A	100, 150, 200, 250, 300, 400, 500
Sekundär-Strom in A	1, 5
Scheinleistung (VA)	1,5, 2,5, 5, 10
Genauigkeitsklasse	0,2, 0,5, 0,5S

Kategorien: EASK – Aufsteckstromwandler Verrechnungsmessung

EAN: 4061701179972 | **Bauhöhe:** field_5a7750818ce38 | **Bautiefe gesamt:** field_5a77508f8ce39 | **Bautiefe Wandler:** field_5c1614dc77628 | **Baubreite:** field_5a7750748ce37 | **Einsatz von Federzugklemmen zur Kontaktierung des Sekundaranschlusses** field_5f8c2ba6a18c4 | **Gewicht:** field_5a9fefceb3b0e | **Messung:** field_5da47878e5fb0 | **Plombierplatte:** field_5c16151ba5cd2 | **Plombierplatte 2:** field_5d442376e65ff | **Rundleiter:** field_5a7750668ce36 | **Schiene 1:** field_5def651344107 | **Schiene 2:** field_5def655a1863c | **Schnappbefestigung:** field_5c16150ea5cd1 | **Übersetzungsverhaltnis:** field_5c161489b1ec9 | **Anwendung:** Verrechnungs-Messung | **Baubreite:** 60 | **Bauhöhe:** 75,5 | **Bautiefe gesamt:** 48 | **Rundleiter:** 19,2 | **Schiene 1:** 20x10 | **Schnappbefestigung:** 53011 |

VARIATIONEN

Bild	Artikelnummer	Stock Status	Stock Quantity	Beschreibung	Primär-Strom in A	Sekundär-Strom in A	Scheinleistung (VA)	Genauigkeitsklasse	Preis
	6511				100	5	1,5	0,2	161,80 €
	6513				150	5	1,5	0,2	161,80 €
	6514				150	5	2,5	0,2	161,80 €
	6516				200	5	1,5	0,2	126,10 €
	6517				200	5	2,5	0,2	161,80 €
	6518				200	5	5	0,2	161,80 €
	6519				250	5	2,5	0,2	108,30 €
	6520				250	5	5	0,2	161,80 €
	6521				300	5	2,5	0,2	98,10 €

Bild	Artikelnummer	Stock Status	Stock Quantity	Beschreibung	Primär-Strom in A	Sekundär-Strom in A	Scheinleistung (VA)	Genauigkeitsklasse	Preis
	6522				300	5	5	0,2	134,80 €
	6524				400	5	2,5	0,2	98,10 €
	6525				400	5	5	0,2	134,80 €
	6526				400	5	10	0,2	126,60 €
	6527				500	5	2,5	0,2	90,50 €
	6528				500	5	5	0,2	99,80 €
	6529				500	5	10	0,2	107,40 €
	6530				100	5	1,5	0,5	132,80 €
	6531				100	5	2,5	0,5	161,40 €

Bild	Artikelnummer	Stock Status	Stock Quantity	Beschreibung	Primär-Strom in A	Sekundär-Strom in A	Scheinleistung (VA)	Genauigkeitsklasse	Preis
	6532				150	5	1,5	0,5	132,80 €
	6533				150	5	2,5	0,5	141,10 €
	6534				150	5	5	0,5	173,50 €
	6535				200	5	1,5	0,5	94,50 €
	6536				200	5	2,5	0,5	107,40 €
	6537				200	5	5	0,5	126,10 €
	6538				250	5	2,5	0,5	88,80 €
	6539				250	5	5	0,5	98,10 €
	6540				300	5	2,5	0,5	94,50 €

Bild	Artikelnummer	Stock Status	Stock Quantity	Beschreibung	Primär-Strom in A	Sekundär-Strom in A	Scheinleistung (VA)	Genauigkeitsklasse	Preis
	6541				300	5	5	0,5	95,70 €
	6542				300	5	10	0,5	98,10 €
	6543				400	5	2,5	0,5	94,50 €
	6544				400	5	5	0,5	88,80 €
	6545				400	5	10	0,5	98,10 €
	6546				500	5	2,5	0,5	94,50 €
	6547				500	5	5	0,5	94,50 €
	6548				500	5	10	0,5	95,70 €
	6549				100	5	1,5	0,5S	135,70 €

Bild	Artikelnummer	Stock Status	Stock Quantity	Beschreibung	Primär-Strom in A	Sekundär-Strom in A	Scheinleistung (VA)	Genauigkeitsklasse	Preis
	6550				100	5	2,5	0,5S	169,30 €
	6551				150	5	1,5	0,5S	112,30 €
	6552				150	5	2,5	0,5S	164,00 €
	6553				150	5	5	0,5S	176,50 €
	6554				200	5	1,5	0,5S	124,30 €
	6555				200	5	2,5	0,5S	125,30 €
	6556				200	5	5	0,5S	141,10 €
	6557				250	5	2,5	0,5S	103,00 €
	6558				250	5	5	0,5S	112,30 €

Bild	Artikelnummer	Stock Status	Stock Quantity	Beschreibung	Primär-Strom in A	Sekundär-Strom in A	Scheinleistung (VA)	Genauigkeitsklasse	Preis
	6559				300	5	2,5	0,5S	93,60 €
	6560				300	5	5	0,5S	103,00 €
	6561				300	5	10	0,5S	112,30 €
	6562				400	5	2,5	0,5S	93,60 €
	6563				400	5	5	0,5S	103,00 €
	6564				400	5	10	0,5S	112,30 €
	6565				500	5	2,5	0,5S	94,00 €
	6566				500	5	5	0,5S	93,60 €
	6567				500	5	10	0,5S	103,00 €

Bild	Artikelnummer	Stock Status	Stock Quantity	Beschreibung	Primär-Strom in A	Sekundär-Strom in A	Scheinleistung (VA)	Genauigkeitsklasse	Preis
	6711				100	1	1,5	0,2	161,80 €
	6713				150	1	1,5	0,2	161,80 €
	6714				150	1	2,5	0,2	161,80 €
	6716				200	1	1,5	0,2	140,10 €
	6717				200	1	2,5	0,2	140,10 €
	6718				200	1	5	0,2	161,80 €
	6719				250	1	2,5	0,2	134,80 €
	6720				250	1	5	0,2	141,10 €
	6721				300	1	2,5	0,2	125,30 €

Bild	Artikelnummer	Stock Status	Stock Quantity	Beschreibung	Primär-Strom in A	Sekundär-Strom in A	Scheinleistung (VA)	Genauigkeitsklasse	Preis
	6722				300	1	5	0,2	125,30 €
	6724				400	1	2,5	0,2	103,00 €
	6725				400	1	5	0,2	112,30 €
	6726				400	1	10	0,2	137,10 €
	6727				500	1	2,5	0,2	93,60 €
	6728				500	1	5	0,2	103,00 €
	6729				500	1	10	0,2	112,30 €
	6730				100	1	1,5	0,5	138,70 €
	6731				100	1	2,5	0,5	142,00 €

Bild	Artikelnummer	Stock Status	Stock Quantity	Beschreibung	Primär-Strom in A	Sekundär-Strom in A	Scheinleistung (VA)	Genauigkeitsklasse	Preis
	6732				150	1	1,5	0,5	133,80 €
	6733				150	1	2,5	0,5	159,10 €
	6734				150	1	5	0,5	173,40 €
	6735				200	1	1,5	0,5	112,30 €
	6736				200	1	2,5	0,5	125,20 €
	6737				200	1	5	0,5	121,60 €
	6738				250	1	2,5	0,5	103,00 €
	6739				250	1	5	0,5	112,30 €
	6740				300	1	2,5	0,5	93,60 €

Bild	Artikelnummer	Stock Status	Stock Quantity	Beschreibung	Primär-Strom in A	Sekundär-Strom in A	Scheinleistung (VA)	Genauigkeitsklasse	Preis
	6741				300	1	5	0,5	103,00 €
	6742				300	1	10	0,5	112,30 €
	6743				400	1	2,5	0,5	93,60 €
	6744				400	1	5	0,5	103,00 €
	6745				400	1	10	0,5	112,30 €
	6746				500	1	2,5	0,5	93,90 €
	6747				500	1	5	0,5	93,60 €
	6748				500	1	10	0,5	103,00 €
	6757				250	1	2,5	0,5S	0,01 €

GALLERY IMAGES

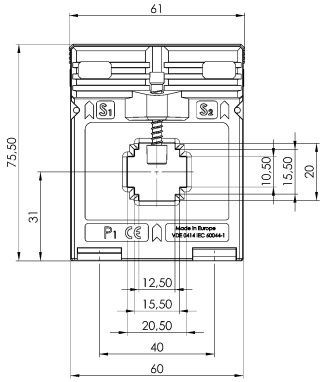

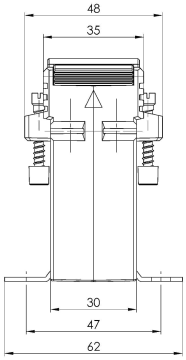

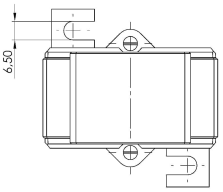

BESCHREIBUNG

- **Nenndauerstrom I_{cth}: 1,2 x I_N**
- **Nennkurzzeitstrom I_{th}: 60 x I_N, 1 Sek.**
- **Betriebsspannung U_m: 0,72 kV**
- **Isolationsprüfspannung: 3 kV, U_{eff}, 50 Hz, 1 Min.**
- **Nenn-Frequenz: 50 Hz**
- **Isolierstoffklasse: E**

ZUSÄTZLICHE INFORMATIONEN

Primär-Strom in A	100, 150, 200, 250, 300, 400, 500
Sekundär-Strom in A	1, 5
Scheinleistung (VA)	1,5, 2,5, 5, 10
Genauigkeitsklasse	0,2, 0,5, 0,5S