CTB 81.35

Artikelnummer: CTB 81.35

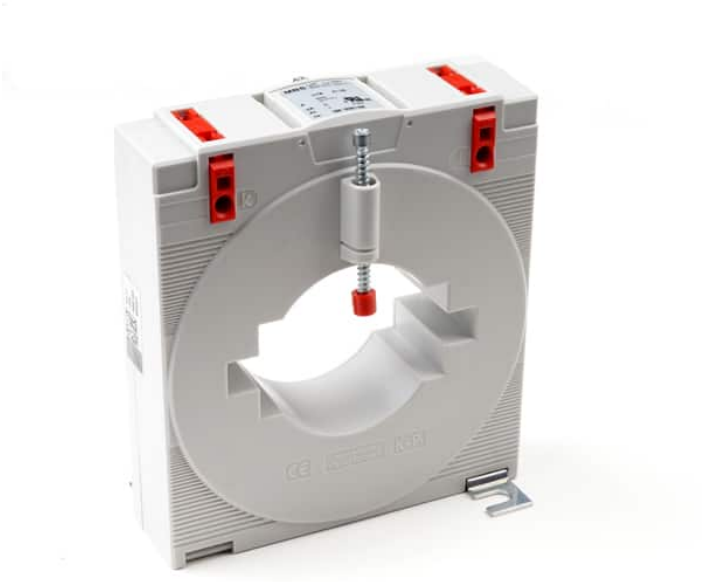

ZUSÄTZLICHE INFORMATIONEN

Primär-Strom in A	400, 500, 600, 750, 800, 1000, 1200, 1250, 1500, 1600, 2000
Sekundär-Strom in A	1, 5
Scheinleistung (VA)	2,5, 5, 10, 15
Genauigkeitsklasse	0,5, 1

Kategorien: CTB - Stromwandler Serie

EAN: 4061701152036 | **Bauhöhe:** field_5a7750818ce38 | **Bautiefe gesamt:** field_5a77508f8ce39 | **Bautiefe Wandler:** field_5c1614dc77628 | **Baubreite:** field_5a7750748ce37 | **Einsatz von Federzugklemmen zur Kontaktierung des Sekundaranschlusses** field_5f8c2ba6a18c4 | **Gewicht:** field_5a9fefceb3b0e | **Messung:** field_5da47878e5fb0 | **Plombierplatte:** field_5c16151ba5cd2 | **Plombierplatte 2:** field_5d442376e65ff | **Rundleiter:** field_5a7750668ce36 | **Schiene 1:** field_5def651344107 | **Schiene 2:** field_5def655a1863c | **Schnappbefestigung:** field_5c16150ea5cd1 | **Übersetzungsverhaltnis:** field_5c161489b1ec9 | **Anwendung:** Industrie-Messung | **Baubreite:** 120 | **Bauhöhe:** 135 | **Bautiefe gesamt:** 52 | **Einsatz von Federzugklemmen zur Kontaktierung des Sekundaranschlusses:** Ja | **Rundleiter:** 55 | **Schiene 1:** 80x10 | **Schiene 2:** 60x30 |

VARIATIONEN

Bild	Artikelnummer	Stock Status	Stock Quantity	Beschreibung	Primär-Strom in A	Sekundär-Strom in A	Scheinleistung (VA)	Genauigkeitsklasse	Preis
	50-0190				400	5	5	1	117,30 €
	50-0191				500	5	5	1	117,30 €
	50-0192				600	5	5	1	117,30 €
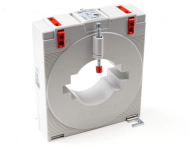	50-0193				750	5	5	1	117,30 €
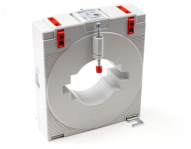	50-0194				750	5	10	1	117,30 €
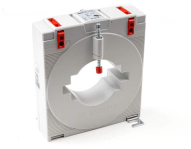	50-0195				800	5	5	1	117,30 €
	50-0196				800	5	10	1	117,30 €
	50-0197				1000	5	5	1	117,30 €
	50-0198				1000	5	10	1	117,30 €

Bild	Artikelnummer	Stock Status	Stock Quantity	Beschreibung	Primär-Strom in A	Sekundär-Strom in A	Scheinleistung (VA)	Genauigkeitsklasse	Preis
	50-0199				1250	5	5	1	117,30 €
	50-0200				1250	5	10	1	117,30 €
	50-0201				1500	5	5	1	117,30 €
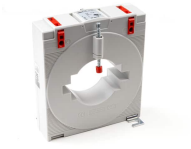	50-0202				1500	5	10	1	117,30 €
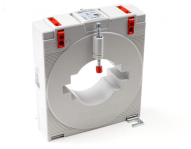	50-0203				1600	5	5	1	117,30 €
	50-0204				1600	5	10	1	117,30 €
	50-0205				2000	5	10	1	117,30 €
	50-0206				2000	5	15	1	117,30 €
	50-0210				400	1	5	1	137,90 €

Bild	Artikelnummer	Stock Status	Stock Quantity	Beschreibung	Primär-Strom in A	Sekundär-Strom in A	Scheinleistung (VA)	Genauigkeitsklasse	Preis
	50-0211				500	1	5	1	137,90 €
	50-0212				600	1	5	1	137,90 €
	50-0213				750	1	5	1	137,90 €
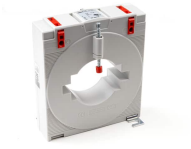	50-0214				750	1	10	1	137,90 €
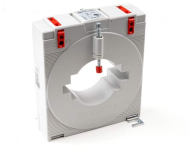	50-0215				800	1	5	1	137,90 €
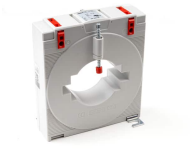	50-0216				800	1	10	1	137,90 €
	50-0217				1000	1	5	1	137,90 €
	50-0218				1000	1	10	1	137,90 €
	50-0219				1250	1	5	1	137,90 €

Bild	Artikelnummer	Stock Status	Stock Quantity	Beschreibung	Primär-Strom in A	Sekundär-Strom in A	Scheinleistung (VA)	Genauigkeitsklasse	Preis
	50-0220				1250	1	10	1	137,90 €
	50-0221				1500	1	5	1	137,90 €
	50-0222				1500	1	10	1	137,90 €
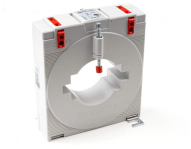	50-0223				1600	1	5	1	137,90 €
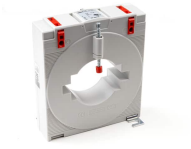	50-0224				1600	1	10	1	137,90 €
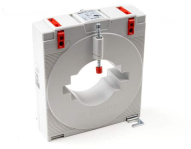	50-0225				2000	1	10	1	137,90 €
	50-0226				2000	1	15	1	137,90 €
	50-0283				1200	5	5	1	117,30 €
	50-0284				1200	5	10	1	117,30 €

Bild	Artikelnummer	Stock Status	Stock Quantity	Beschreibung	Primär-Strom in A	Sekundär-Strom in A	Scheinleistung (VA)	Genauigkeitsklasse	Preis
	50-0285				1200	1	5	1	137,90 €
	50-0286				1200	1	10	1	137,90 €
	50-2190				400	5	2,5	0,5	139,30 €
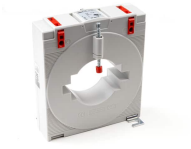	50-2197				1000	5	5	0,5	139,30 €
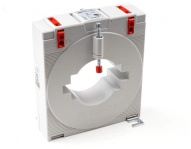	50-2198				1000	5	10	0,5	139,30 €
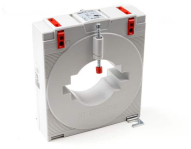	50-2202				1250	5	10	0,5	139,30 €
	50-2203				1500	5	5	0,5	139,30 €
	50-2204				1500	5	10	0,5	139,30 €
	50-2205				1600	5	5	0,5	139,30 €

Bild	Artikelnummer	Stock Status	Stock Quantity	Beschreibung	Primär-Strom in A	Sekundär-Strom in A	Scheinleistung (VA)	Genauigkeitsklasse	Preis
	50-2206				1600	5	10	0,5	139,30 €
	50-2207				2000	5	10	0,5	139,30 €
	50-2208				2000	5	15	0,5	139,30 €
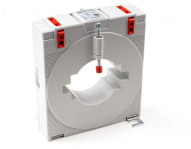	50-2212				600	1	5	0,5	161,50 €
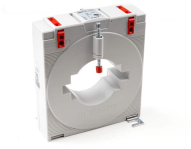	50-2217				1000	1	5	0,5	161,50 €
	50-2226				1600	1	10	0,5	161,50 €
	50-2227				2000	1	10	0,5	161,50 €
	50-2228				2000	1	15	0,5	161,50 €

GALLERY IMAGES

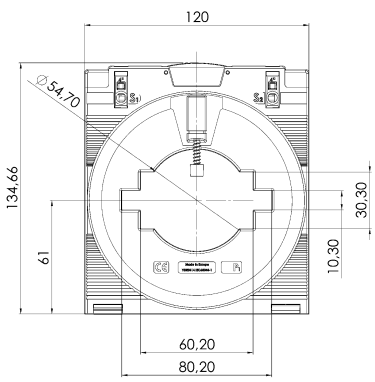

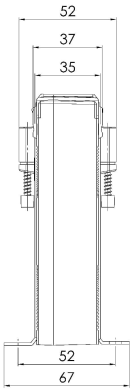

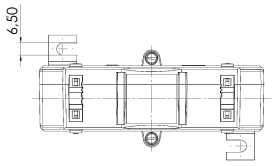

BESCHREIBUNG

- **Nenndauerstrom I_{cth}: 1,2 x I_{pr}**
- **Nennkurzzeitstrom I_{th}: 60 x I_{pr}, 1 Sek., max 100 kA**
- **Betriebsspannung U_m: 1,2 kV**
- **Isolationsprüfspannung: 6 kV, U_{eff}, 50 Hz, 1 Min.**
- **Nenn-Frequenz: 50 Hz / 60 Hz**
- **Isolierstoffklasse: B**

ZUSÄTZLICHE INFORMATIONEN

Primär-Strom in A	400, 500, 600, 750, 800, 1000, 1200, 1250, 1500, 1600, 2000
Sekundär-Strom in A	1, 5
Scheinleistung (VA)	2,5, 5, 10, 15
Genauigkeitsklasse	0,5, 1