CTB 51.35 KS

Artikelnummer: CTB 51.35 KS



ZUSÄTZLICHE INFORMATIONEN

Maße	52 × 85 × 105,25 cm
Primär-Strom in A	100, 125, 150, 200, 250, 300, 400, 500, 600, 750, 800, 1000, 1200, 1250
Sekundär-Spannung in mV	333
Genauigkeitsklasse	1

Kategorien: CTB - Kleinsignal-Stromwandler

Bauhöhe: field_5a7750818ce38 | **Bautiefe gesamt:** field_5a77508f8ce39 | **Bautiefe Wandler:** field_5c1614dc77628 | **Baubreite:** field_5a7750748ce37 | **Einsatz von Federzugklemmen zur Kontaktierung des Sekundaranschlusses** field_5f8c2ba6a18c4 | **Gewicht:** field_5a9fefceb3b0e | **Messung:** field_5da47878e5fb0 | **Plombierplatte:** field_5c16151ba5cd2 | **Plombierplatte 2:** field_5d442376e65ff | **Rundleiter:** field_5a7750668ce36 | **Schiene 1:** field_5def651344107 | **Schiene 2:** field_5def655a1863c | **Schnappbefestigung:** field_5c16150ea5cd1 | **Übersetzungsverhaltnis:** field_5c161489b1ec9 | **Baubreite:** 85 | **Bauhöhe:** 105,25 | **Bautiefe gesamt:** 52 | **Einsatz von Federzugklemmen zur Kontaktierung des Sekundaranschlusses:** Ja | **Rundleiter:** 43,7 | **Schiene 1:** 50x12 | **Schiene 2:** 40x30 |

VARIATIONEN

Bild	Artikelnummer	Stock Status	Stock Quantity	Beschreibung	Primär-Strom in A	Sekundär-Spannung in mV	Genauigkeitsklasse	Preis
	5135-9001				100	333	1	95,60 €
	5135-9002				125	333	1	95,60 €
	5135-9003				150	333	1	95,60 €
	5135-9004				200	333	1	95,60 €
	5135-9005				250	333	1	95,60 €
	5135-9006				300	333	1	95,60 €
	5135-9007				400	333	1	95,60 €
	5135-9008				500	333	1	95,60 €

Bild	Artikelnummer	Stock Status	Stock Quantity	Beschreibung	Primär-Strom in A	Sekundär-Spannung in mV	Genauigkeitsklasse	Preis
	5135-9009				600	333	1	95,60 €
	5135-9010				750	333	1	95,60 €
	5135-9011				800	333	1	95,60 €
	5135-9012				1000	333	1	95,60 €
	5135-9013				1200	333	1	95,60 €
	5135-9014				1250	333	1	95,60 €

GALLERY IMAGES

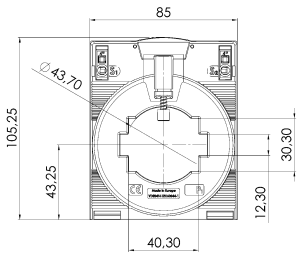

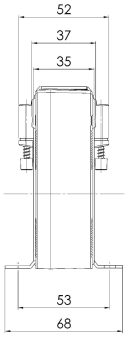

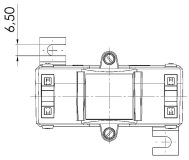

BESCHREIBUNG

- Nenndauerstrom I_{cth}: 1,2 x I_{pr}
- Nennkurzzeitstrom I_{th}: 60 x I_{pr}, 1 Sek., max 100 kA
- Betriebsspannung U_m: 1,2 kV
- Isolationsprüfspannung: 6 kV, U_{eff}, 50 Hz, 1 Min.
- Nenn-Frequenz: 50 Hz / 60 Hz
- Isolierstoffklasse: B

ZUSÄTZLICHE INFORMATIONEN

Maße	52 × 85 × 105,25 cm
Primär-Strom in A	100, 125, 150, 200, 250, 300, 400, 500, 600, 750, 800, 1000, 1200, 1250
Sekundär-Spannung in mV	333
Genauigkeitsklasse	1