ASK 31.5 2U

Artikelnummer: ASK 31.5 2U



ZUSÄTZLICHE INFORMATIONEN

Primär-Strom in A	100-50, 150-75, 200-80, 200-100, 250-125, 300-150, 400-200, 500-250, 600-300, 750-150
Sekundär-Strom in A	1, 5
Scheinleistung (VA)	5-2,5, 10-2, 10-3,75, 10-5, 15-7,5
Genauigkeitsklasse	0,5, 1

Kategorien: Umschaltbare Stromwandler

EAN: 4061701227802 | **Bauhöhe:** field_5a7750818ce38 | **Bautiefe gesamt:** field_5a77508f8ce39 | **Bautiefe Wandler:** field_5c1614dc77628 | **Baubreite:** field_5a7750748ce37 | **Einsatz von Federzugklemmen zur Kontaktierung des Sekundaranschlusses** field_5f8c2ba6a18c4 | **Gewicht:** field_5a9fefceb3b0e | **Messung:** field_5da47878e5fb0 | **Plombierplatte:** field_5c16151ba5cd2 | **Plombierplatte 2:** field_5d442376e65ff | **Rundleiter:** field_5a7750668ce36 | **Schiene 1:** field_5def651344107 | **Schiene 2:** field_5def655a1863c | **Schnappbefestigung:** field_5c16150ea5cd1 | **Übersetzungsverhaltnis:** field_5c161489b1ec9 | **Anwendung:** Industrie-Messung | **Baubreite:** 60 | **Bauhöhe:** 75,5 | **Bautiefe gesamt:** 68 | **Rundleiter:** 28 | **Schiene 1:** 30x10 | **Schiene 2:** 2x20x10 | **Schnappbefestigung:** 55011 |

VARIATIONEN

Bild	Artikelnummer	Stock Status	Stock Quantity	Beschreibung	Primär-Strom in A	Sekundär-Strom in A	Scheinleistung (VA)	Genauigkeitsklasse	Preis
	9131				100-50	1	5-2,5	1	88,80 €
	9132				150-75	5	5-2,5	1	84,20 €
	9133				200-100	5	5-2,5	1	76,70 €
	9134				200-100	5	10-5	1	84,20 €
	9135				300-150	5	5-2,5	1	71,20 €
	9136				300-150	5	10-5	1	77,90 €
	9137				300-150	5	15-7,5	1	91,70 €
	9138				400-200	5	5-2,5	1	73,80 €
	9139				400-200	5	10-5	1	77,90 €

Bild	Artikelnummer	Stock Status	Stock Quantity	Beschreibung	Primär-Strom in A	Sekundär-Strom in A	Scheinleistung (VA)	Genauigkeitsklasse	Preis
	9140				400-200	5	15-7,5	1	82,10 €
	9141				500-250	5	5-2,5	1	72,20 €
	9142				500-250	5	10-5	1	77,90 €
	9143				500-250	5	15-7,5	1	82,10 €
	9144				600-300	5	5-2,5	1	72,20 €
	9145				600-300	5	10-5	1	76,70 €
	9146				600-300	5	15-7,5	1	81,40 €
	9147				200-80	5	10-3,75	1	76,70 €
	9148				750-150	5	10-2	0,5	106,60 €

Bild	Artikelnummer	Stock Status	Stock Quantity	Beschreibung	Primär-Strom in A	Sekundär-Strom in A	Scheinleistung (VA)	Genauigkeitsklasse	Preis
	9331				100-50	1	5-2,5	1	95,50 €
	9332				150-75	1	5-2,5	1	90,70 €
	9333				200-100	1	5-2,5	1	83,40 €
	9334				200-100	1	10-5	1	90,70 €
	9335				300-150	1	5-2,5	1	80,40 €
	9336				300-150	1	10-5	1	84,20 €
	9337				300-150	1	15-7,5	1	98,10 €
	9338				400-200	1	5-2,5	1	80,40 €
	9339				400-200	1	10-5	1	84,20 €

Bild	Artikelnummer	Stock Status	Stock Quantity	Beschreibung	Primär-Strom in A	Sekundär-Strom in A	Scheinleistung (VA)	Genauigkeitsklasse	Preis
	9340				400-200	1	15-7,5	1	88,80 €
	9341				500-250	1	5-2,5	1	80,40 €
	9342				500-250	1	10-5	1	84,20 €
	9343				500-250	1	15-7,5	1	88,80 €
	9344				600-300	1	5-2,5	1	80,40 €
	9345				600-300	1	10-5	1	84,20 €
	9346				600-300	1	15-7,5	1	88,80 €
	9348				250-125	1	10-5	0,5	0,01 €

GALLERY IMAGES

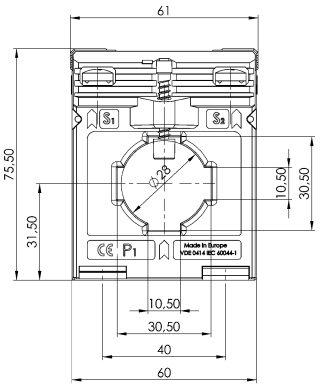

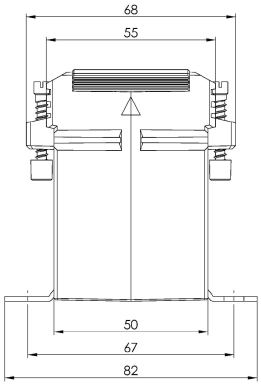

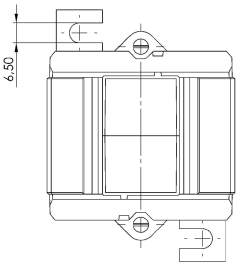

BESCHREIBUNG

- **Nenndauerstrom I_{cth}: 1,0 x I_N**
- **Nennkurzzeitstrom I_{th}: 60 x I_N, 1 Sek.**
- **Betriebsspannung U_m: 0,72 kV**
- **Isolationsprüfspannung: 3 kV, U_{eff}, 50 Hz, 1 Min.**
- **Nenn-Frequenz: 50 Hz**
- **Isolierstoffklasse: E**

ZUSÄTZLICHE INFORMATIONEN

Primär-Strom in A	100-50, 150-75, 200-80, 200-100, 250-125, 300-150, 400-200, 500-250, 600-300, 750-150
Sekundär-Strom in A	1, 5
Scheinleistung (VA)	5-2,5, 10-2, 10-3,75, 10-5, 15-7,5
Genauigkeitsklasse	0,5, 1